SANTA CASA Misericórdia de Lisboa | essALCOITÃO ESCOLA SUPERIOR DE SAÚDE

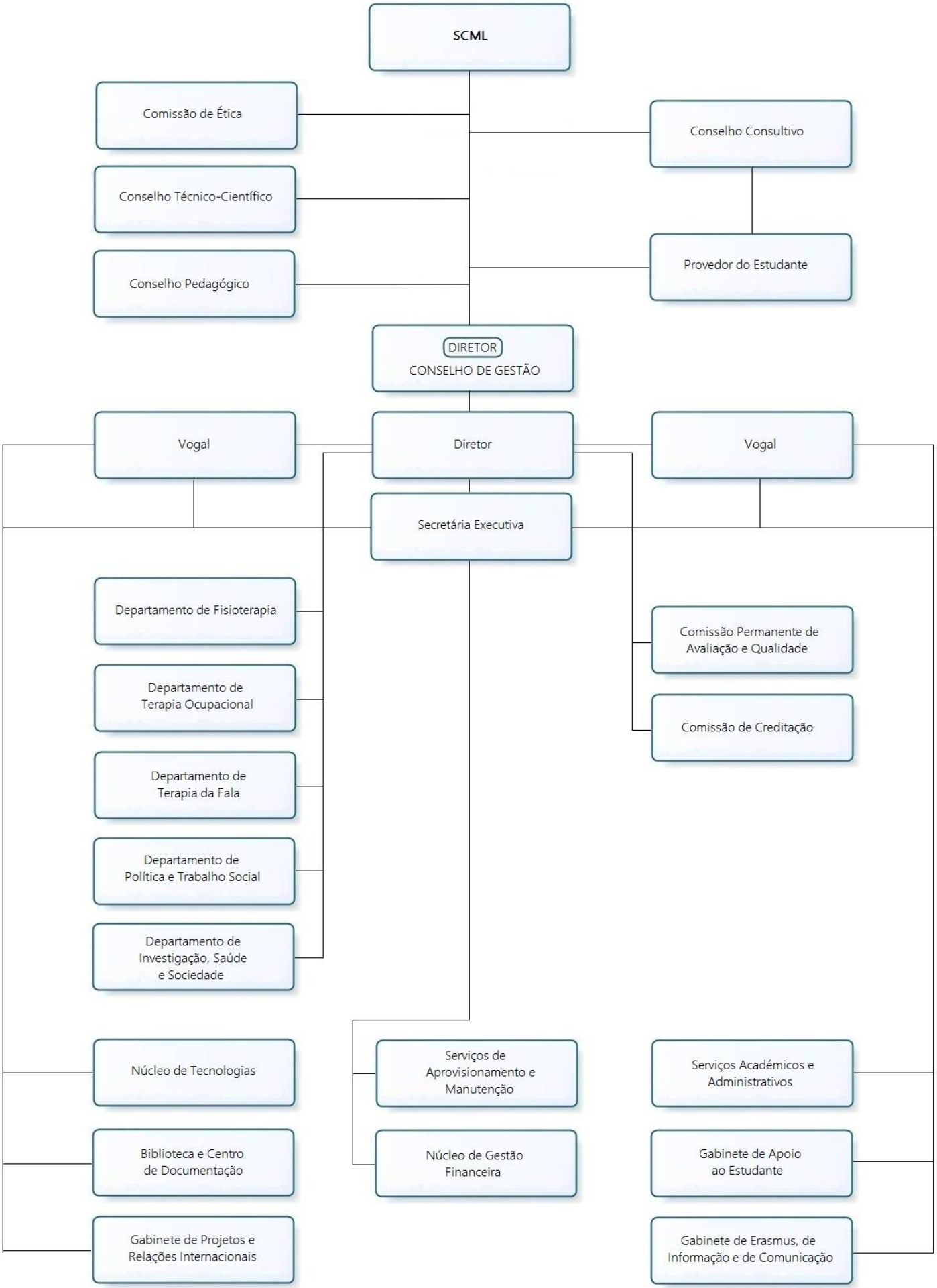

Conforme Deliberação, Conselho de Gestão nº 16/24, de 19 de janeiro de 2024